



## Návod na aktualizaci pasportu v IS ČUS

Doplněk k manuálu pro práci s informačním systémem ČUS – 5. část – editace sekce „pasport“ <https://www.cuscz.cz/sluzby-servis/manual-k-is-cus.html>

- Doplněno o ukázkou obecné struktury pasportu a částečné struktury pasportu TJ Lokomotiva Plzeň
- Příloha: soubor Excel – „aktualizace pasportu“ - formuláře jednotlivých částí pasportu pro možnou přípravu potřebných údajů před zadáním do systému

(určeno pro TJ/SK sdružených v Plzeňské sportovní unii)

- Termín aktualizace: **do 31.12.2017**

### Několik důležitých informací:

- Pasportizace = získávání strukturovaných informací o nemovitém majetku (pozemky, budovy apod.) účelem správy tohoto majetku nebo evidence údajů o majetku.
- Pasport = výsledek pasportizace, soubor údajů o plochách a stavebních objektech.
- Z původních IS byly informace přeneseny, ale ty je nutné zkontrolovat, aktualizovat, doplnit nebo vymazat a zadat znovu.
- Výsledkem pasportu jsou informace o majetku pro ČUS, Plzeňský kraj a další. Vybrané části jsou pak veřejné pro vyhledávání sportovišť veřejností, jedná se tedy i o vizitku TJ/SK.

### Postup aktualizace (níže je vše rozepsáno)

- A. pochopení struktury pasportu + nákres pasportu konkrétní TJ/SK
- B. získání všech informací ke všem částím pasportu
- C. vložení informací do IS ČUS

(níže, jsou jednotlivé části podrobně rozepsány)

## A. pochopení struktury pasportu + nákres pasportu konkrétní TJ/SK

### Struktura pasportu

Struktura pasportu je zobrazena na obrázku č. 1. V levé části je obecné schéma pasportu, v pravé pak **jeden z několika objektů** TJ Lokomotiva Plzeň – *Městská sportovní hala 1,2,3*.

Obrázek č. 1 – schéma pasportu – obecné a část TJ Lokomotiva Plzeň

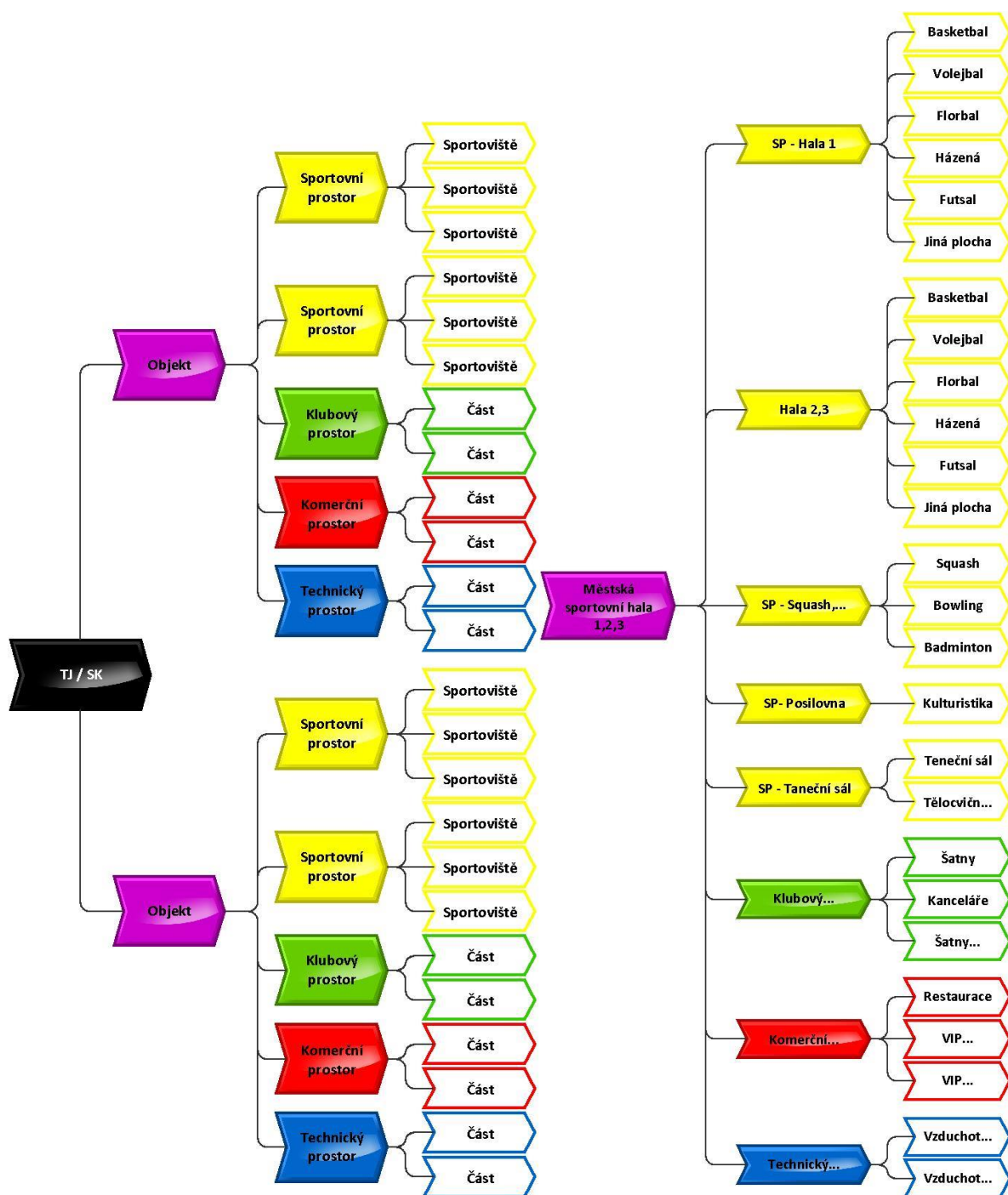

Základem pasportu viz levá část obr. 1 je TJ/SK, který se skládá z **objektů**, objekty ze **sportovních, klubového, komerčního a technického** prostoru. Sportovním prostorům jsou přiřazena **sportoviště** a ostatním prostorům **části**.

Příklady dle manuálu ČUS:

Příklad 1: Máme objekt „Hala TJ Horní“, ten má dva sportovní prostory „velkou tělocvičnu“ a „malou tělocvičnu“. Do „velké tělocvičny“ přidáme volejbalové hřiště, basketbalové hřiště, do „malé tělocvičny“ přidáme badmintonové hřiště.

Příklad 2: Máme objekt „fotbalové hřiště s atletickou dráhou TJ Horní“, založíme do něj klubový prostor – část prostoru „šatny“ a sportovní prostor „fotbalové hřiště s atletickou dráhou“ a do něj dvě sportoviště „fotbalové hřiště“ a „atletická dráha“.

Příklad 3: „Když máme jen fotbalové hřiště se šatnami, tak založíme objekt „fotbalové hřiště TJ Horní“, v něm založíme klubový prostor – část prostoru „šatny“, sportovní prostor „fotbalové hřiště“ a do něj sportoviště „fotbalové hřiště“.

**Specifikace jednotlivých složek pasportu s praktickými příklady na TJ Lokomotiva Plzeň z.s. vč. odkazů na obr. 1.**

## 1. OBJEKT (fialově)

- objektů může být více,
- objekty se rozlišují na **vlastněný nebo provozovaný** a na **vnitřní nebo vnější**, což je první kritérium, které se při zadání objektu od IS musí vybrat
- Př. objektů obecně:
  - **vnitřní:** plavecký bazén XX, zimní stadion XX, sportovní hala XX, tělocvična XX,
  - **vnější:** tenisové kurty XX, beach areál XX, jízdárna XX, fotbalové hřiště XX, skatepark XX, multifunkční hřiště XX.
- Př. objektů TJ Lokomotiva Plzeň:
  - **vnitřní, provozovaný:**
    - Městská sportovní hala 1,2,3 – TJ Lokomotiva Plzeň;
    - Městská sportovní hala 4 – TJ Lokomotiva Plzeň (odděleny, jelikož nejsou spojeny a každá má jinou adresu),
  - **vnější, vlastněný:**
    - Beach areál TJ Lokomotiva Plzeň,
    - Horská chata TJ Lokomotiva Plzeň,
    - Venkovní hřiště TJ Lokomotiva Plzeň,
    - Tenisové kurty TJ Lokomotiva Plzeň,
    - Loděnice Jachtingu TJ Lokomotiva Plzeň.

*Pozn. Tzn., že TJ Lokomotiva Plzeň má 7 objektů - ve schématu by měla 7 fialových štítků.*

- !!! Objekty musí být pojmenovány dle TJ/SK, např. Beach areál TJ Lokomotiva Plzeň.

- Objektům je nutné v IS ČUS zadat adresu a kliknutím na „Najdi na mapě“ zobrazit na mapě umístění pomocí pinu, popřípadě lze pin přesunout na správné místo a uložit.

### **1.1. SPORTOVNÍ PROSTOR (žlutě)**

- sportovních prostor může být více v jednom objektu
- př. v Městské sportovní hale TJ Lokomotiva Plzeň 1,2,3 viz obr. 1 má 5 sportovních prostorů:
  - hala 1,
  - hala 2+3 (hala s možností na dvě identické poloviny,
  - squashové centrum - squash+bowling+badminton,
  - posilovna,
  - taneční sál.
- př. v Beach areálu TJ Lokomotiva Plzeň jsou sportovním prostorem:
  - hřiště na beach volejbal a volejbal

#### **1.1.1. SPORTOVIŠTĚ (obrys žlutě)**

- jednotlivým sportovním prostorům musí být přiřazena sportoviště podle sportů, které se v prostoru provozují, sportoviště musí být minimálně jedno
- př. v hale 1 je sportoviště viz obr. 1:
  - basketbalové hřiště,
  - volejbalový kurt,
  - florbalový kurt,
  - házenkářské hřiště,
  - futsalové hřiště,
  - jiná sportovní plocha,
- př. sportovnímu prostoru hřiště na beach volejbal a volejbal jsou přiřazena sportoviště
  - volejbalový kurt (antuka 1x)
  - volejbalový kurt (písek 5x) (*kurt na beach volejbal není na výběr*)

### **1.2. KLUBOVÝ PROSTOR (zeleně)**

- klubový prostor může být v objektu jen jeden nebo žádný,
- v klubovém prostoru jsou jeho části.

#### **1.2.1. ČÁSTI klubového prostoru (obrys zeleně)**

- částí v klubovém prostoru může být více,
- př. šatny, kanceláře.

### **1.3. KOMERČNÍ PROSTOR (červeně)**

- komerční prostor může být v objektu jen jeden nebo žádný
- v komerčním prostoru jsou jeho části

#### **1.3.1. ČÁSTI v komerčním prostoru (obrys červeně)**

- částí v komerčním prostoru může být více
- př. restaurace, salonky.

#### **1.4. TECHNICKÝ PROSTOR (modře)**

- technický prostor může být v objektu jen jeden nebo žádný
- v technickém prostoru jsou jeho části

##### **1.4.1. ČÁSTI v technickém prostoru (obrys modře)**

- částí v komerčním prostoru může být více
- př. salonky, technické místnosti, sklady

#### **Nákres pasportu Vaší TJ/SK**

Před zahájením aktualizace pasportu je důležité nakreslit si schéma Vaší TJ/SK.

## B. získání všech informací ke všem částím pasportu

Každá část schématu (štítek ve schématu) má své specifické informace, které je nutné do IS ČUS vyplnit. Pro **možnost přípravy** před zadáním do IS ČUS byly vytvořeny formuláře se všemi požadovanými informacemi a naleznete je v souboru excel – aktualizace\_pasport.

Na listech souboru excel – aktualizace\_pasport jsou jednotlivé části, ty je možné vytisknout a vyplnit nebo přímo v souboru duplikovat a vyplnit na PC. **Vyplnění v této podobě je pouze na Vás a určeno pro přípravu! Informace je možné psát rovnou do IS ČUS.**

Níže jsou formou **obrázků** zobrazeny všechny potřebné formuláře, jejich úplnou podobu naleznete již ve zmíněném souboru Excel – aktualizace\_pasport.

### OBJEKT (pouze obrázky)

OBJEKT (.....)	
Objekt* <input type="checkbox"/> vlastněný <input type="checkbox"/> provozovaný (* zaškrtnout vyhovující-pouze jedno)	<b>Ekonomické informace</b>
<b>Základní informace</b>	Rok výstavby <input type="text"/> Pořizovací cena (tis. Kč) <input type="text"/> Reálná cena (tis. Kč) <input type="text"/>
Název objektu <input type="text"/> Původní textový název <input type="text"/>	Investice <input type="text"/> Zadejte cenu (tis. Kč) <input type="text"/> Popis investice <input type="text"/>
<small>Musí obsahovat i název organizace</small>	Investice <input type="text"/> Zadejte cenu (tis. Kč) <input type="text"/> Popis investice <input type="text"/>
<small>Např. Beach areál TJ Lokomotiva Plzeň</small>	Investice <input type="text"/> Zadejte cenu (tis. Kč) <input type="text"/> Popis investice <input type="text"/>
Typ objektu* <input type="checkbox"/> Vnější <input type="checkbox"/> Vnitřní	<b>Doplňující technické informace</b>
Ulice <input type="text"/> č.p. <input type="text"/> č.o. <input type="text"/> Město <input type="text"/> PSČ <input type="text"/>	Kanalizace* <input type="checkbox"/> bez kanalizace <input type="checkbox"/> veřejná kanalizace <input type="checkbox"/> vlastní čistírna odpadních vod <input type="checkbox"/> vlastní septik
Okres* <input type="checkbox"/> Plz-město <input type="checkbox"/> Plz-jih	Vodní zdroj* <input type="checkbox"/> bez <input type="checkbox"/> jiné <input type="checkbox"/> veřejné <input type="checkbox"/> vlastní (studna)
<b>Vlastník objektu</b>	<b>Povrchová úprava střechy*</b>
IČO vlastníka <input type="text"/> Název vlastníka <input type="text"/>	<input type="checkbox"/> Asfaltová lepenka <input type="checkbox"/> dřevěné čindele <input type="checkbox"/> plech (hliník, pozink, měď)
<input type="checkbox"/> Vlastník objektu je zároveň vlastníkem pozemku*	<input type="checkbox"/> beton tašky <input type="checkbox"/> eternit <input type="checkbox"/> šindele lepenkové
<b>Provozovatel objektu</b>	<input type="checkbox"/> cihelné pálené tašky <input type="checkbox"/> jiná
IČO provozovatele <input type="text"/> Název provozovatele <input type="text"/>	<b>Vytápění*</b>
<b>Vlastnické vztahy</b>	<input type="checkbox"/> bez vytápění <input type="checkbox"/> lokální (tuhá paliva) <input type="checkbox"/> ústřední plynové
Typ vztahu* <input type="checkbox"/> Nájem <input type="checkbox"/> Pacht <input type="checkbox"/> Podnájem <input type="checkbox"/> Příkazní smlouva <input type="checkbox"/> Výpůjčka	<input type="checkbox"/> dálkové <input type="checkbox"/> ústřední elketrické <input type="checkbox"/> ústřední telené čerpadlo
Datum od <input type="text"/>	<input type="checkbox"/> jiné <input type="checkbox"/> ústřední LTO <input type="checkbox"/> ústřední tuhá paliva
Datum do <input type="text"/>	<b>Konstrukce objektu*</b>
Listy vlastnictví <input type="text"/> Čísla pozemků <input type="text"/> Katastrální území <input type="text"/>	<input type="checkbox"/> betonová <input type="checkbox"/> jiná <input type="checkbox"/> smíšená
Poznámka <input type="text"/>	<input type="checkbox"/> dřevěná <input type="checkbox"/> kovová ( montovaná) <input type="checkbox"/> zděná
<b>Správa objektu</b>	<input type="checkbox"/> bez bariérový přístup
Kontaktní email <input type="text"/> Kontaktní telefon <input type="text"/> Webové stránky <input type="text"/>	Poznámka <input type="text"/>
Fotografie (název fotografie z fotoaparátu, popř. přejmenování)	
1 <input type="text"/> 2 <input type="text"/> 3 <input type="text"/>	

# SPORTOVNÍ PROSTOR + SPORTOVIŠTĚ

## PROSTOR - SPORTOVNÍ (v objektu.....)

Typ prostoru  Název prostoru

Plocha (v m2)  Objem (v m2)

Popis

Priorita ve výpisu prostorů

Fotografie (název fotografie z fotoaparátu, popř. přejmenování)  
 1  2  3

Sportoviště 



## SPORTOVIŠTĚ (č. .... V prostoru .....

(\* zaškrtnout vyhovující-pouze jedno, \*\*více možností)

Typ sportoviště\* (JEN JEDNO!) + výběr sportů\*\*

<input type="checkbox"/> Atletické hřiště bez sektorů	<input type="checkbox"/> hřiště na americký fotbal	<input type="checkbox"/> nohejbalový kurt
<input type="checkbox"/> atletika	<input type="checkbox"/> americký fotbal	<input type="checkbox"/> nohejbal
<input type="checkbox"/> atletické hřiště včetně sektorů	<input type="checkbox"/> hřiště na pozemní hokej	<input type="checkbox"/> ostatní ledové plochy
<input type="checkbox"/> atletika	<input type="checkbox"/> pozemní hokej	<input type="checkbox"/> krasobruslení
<input type="checkbox"/> badmintonový kurt	<input type="checkbox"/> hřiště pro národní házenou	<input type="checkbox"/> jedni hokej
<input type="checkbox"/> badminton	<input type="checkbox"/> národní házená	<input type="checkbox"/> metaná
<input type="checkbox"/> basebalové hřiště	<input type="checkbox"/> jiná sportovní plocha	<input type="checkbox"/> rychlobruslení
<input type="checkbox"/> basebal	<input type="checkbox"/> jiná sportovní odvětví	<input type="checkbox"/> parkurové závodiště
<input type="checkbox"/> basketbalové hřiště	<input type="checkbox"/> koloběh	<input type="checkbox"/> jezdeckví
<input type="checkbox"/> basketbal	<input type="checkbox"/> turistika	<input type="checkbox"/> moderní pěti boj
<input type="checkbox"/> bazén provodní sporty	<input type="checkbox"/> univerzitní sport	<input type="checkbox"/> pétanque
<input type="checkbox"/> kanoistika	<input type="checkbox"/> jízdárna	<input type="checkbox"/> pétanque
<input type="checkbox"/> bobová a sáňkařská dráha	<input type="checkbox"/> jezdeckví	<input type="checkbox"/> plavecký bazén
<input type="checkbox"/> boby skeleton	<input type="checkbox"/> moderní pěti boj	<input type="checkbox"/> moderní pěti boj
<input type="checkbox"/> sáňe	<input type="checkbox"/> kanoistický kanál	<input type="checkbox"/> plavecké sporty
<input type="checkbox"/> bocciové hřiště	<input type="checkbox"/> kanoistika	<input type="checkbox"/> triatlon
<input type="checkbox"/> boccia	<input type="checkbox"/> korbálové hřiště	<input type="checkbox"/> vodní pólo
<input type="checkbox"/> bowlingová dráha	<input type="checkbox"/> korbál	<input type="checkbox"/> posilovna
<input type="checkbox"/> kuželky/bowling	<input type="checkbox"/> kuželková dráha	<input type="checkbox"/> kulturistika
<input type="checkbox"/> boxerská tělocvična	<input type="checkbox"/> kuželky/bowling	<input type="checkbox"/> silový trojboj
<input type="checkbox"/> box	<input type="checkbox"/> lakrosové hřiště	<input type="checkbox"/> vzpírání
<input type="checkbox"/> curlingová dráha	<input type="checkbox"/> curling	<input type="checkbox"/> ricochetový kurt
<input type="checkbox"/> curling	<input type="checkbox"/> lakros	<input type="checkbox"/> ricochet
<input type="checkbox"/> florbalové hřiště	<input type="checkbox"/> lezecká stěna	<input type="checkbox"/> rugbyové hřiště
<input type="checkbox"/> florbal	<input type="checkbox"/> horolezectví	<input type="checkbox"/> rugby
<input type="checkbox"/> fotbalové hřiště	<input type="checkbox"/> minigolfové hřiště	<input type="checkbox"/> ski park
<input type="checkbox"/> fotbal	<input type="checkbox"/> minigolf	<input type="checkbox"/> lyžování
<input type="checkbox"/> futsalové hřiště	<input type="checkbox"/> multifunkční sportovní plocha	<input type="checkbox"/> skokanský můstek
<input type="checkbox"/> futsal	<input type="checkbox"/> aerobic	<input type="checkbox"/> lyžování
<input type="checkbox"/> golfové hřiště 18hole	<input type="checkbox"/> akrob. rock and roll	<input type="checkbox"/> softbalové hřiště
<input type="checkbox"/> golf	<input type="checkbox"/> cyklistika	<input type="checkbox"/> softbal
<input type="checkbox"/> golfové hřiště 9 hole	<input type="checkbox"/> frisbee	<input type="checkbox"/> squashový kurt
<input type="checkbox"/> golf	<input type="checkbox"/> full contact	<input type="checkbox"/> squash
<input type="checkbox"/> tělesné postižení ČATHS	<input type="checkbox"/> futsal	<input type="checkbox"/> střelnice
<input type="checkbox"/> gymnastický sál	<input type="checkbox"/> gymnastika	<input type="checkbox"/> biatlon
<input type="checkbox"/> aerobic	<input type="checkbox"/> cheerleaders	<input type="checkbox"/> kuše
<input type="checkbox"/> akrobatický rock and roll	<input type="checkbox"/> jiná sportovní odvětví	<input type="checkbox"/> klukostřelba
<input type="checkbox"/> gymnastika	<input type="checkbox"/> jóga	<input type="checkbox"/> moderní pěti boj
<input type="checkbox"/> jóga	<input type="checkbox"/> karate	<input type="checkbox"/> střelectví
<input type="checkbox"/> moderní gymnastika	<input type="checkbox"/> karate JKA	<input type="checkbox"/> šermířský sál
<input type="checkbox"/> házenkařské hřiště	<input type="checkbox"/> karate tradiční	<input type="checkbox"/> moderní pěti boj
<input type="checkbox"/> házená	<input type="checkbox"/> kolečkové brusle	<input type="checkbox"/> šerm
<input type="checkbox"/> herná	<input type="checkbox"/> mažoretky	<input type="checkbox"/> taneční sál
<input type="checkbox"/> biliard	<input type="checkbox"/> moderní gymnastika	<input type="checkbox"/> aerobic
<input type="checkbox"/> mariáš	<input type="checkbox"/> moderní pěti boj	<input type="checkbox"/> akrob. rock and roll
<input type="checkbox"/> stoní tenis	<input type="checkbox"/> Muay-Thai	<input type="checkbox"/> gymnastika
<input type="checkbox"/> šachy	<input type="checkbox"/> ostatní formy bojových umění	<input type="checkbox"/> cheerleaders
<input type="checkbox"/> šipky	<input type="checkbox"/> rybářský sport	<input type="checkbox"/> moderní gymnastika
<input type="checkbox"/> herná pro stolní tenis	<input type="checkbox"/> shi kon	<input type="checkbox"/> taneční sporty
<input type="checkbox"/> stolní tenis	<input type="checkbox"/> sport pro všechny	
<input type="checkbox"/> hokejbalové hřiště	<input type="checkbox"/> taneční sporty	
<input type="checkbox"/> hokejbal	<input type="checkbox"/> volnočasový a rekreační sport	

<input type="checkbox"/> tělocvična pro úpalý	<input type="checkbox"/> veslařský kanál	<input type="checkbox"/> závodní trať
<input type="checkbox"/> box	<input type="checkbox"/> veslování	<input type="checkbox"/> atletika
<input type="checkbox"/> full contact	<input type="checkbox"/> vodní plocha	<input type="checkbox"/> biatlon
<input type="checkbox"/> judo	<input type="checkbox"/> jachting	<input type="checkbox"/> cyklistika
<input type="checkbox"/> karate	<input type="checkbox"/> kanoistika	<input type="checkbox"/> extrémní sporty
<input type="checkbox"/> karate JKA	<input type="checkbox"/> plavecké sporty	<input type="checkbox"/> hlídky horských služeb
<input type="checkbox"/> karate tradiční	<input type="checkbox"/> vesloví	<input type="checkbox"/> jezdeckví
<input type="checkbox"/> Muay-Thai	<input type="checkbox"/> vodní lyžování	<input type="checkbox"/> kanoistika
<input type="checkbox"/> ostatní bojové	<input type="checkbox"/> vodní motorismus	<input type="checkbox"/> kolečkové brusle
<input type="checkbox"/> shi kon	<input type="checkbox"/> volejbalový kurt	<input type="checkbox"/> lyžování
<input type="checkbox"/> taekwon-do WTF	<input type="checkbox"/> volejbal	<input type="checkbox"/> orientační sporty
<input type="checkbox"/> taekwondo WTF	<input type="checkbox"/> zimní stadion	<input type="checkbox"/> psí spřežení
<input type="checkbox"/> zápas	<input type="checkbox"/> curling	<input type="checkbox"/> rádiový orientační běh
<input type="checkbox"/> tenisový kurt	<input type="checkbox"/> krasobruslení	<input type="checkbox"/> skiboby
<input type="checkbox"/> tenis	<input type="checkbox"/> lední hokej	<input type="checkbox"/> triatlon
<input type="checkbox"/> velodrom	<input type="checkbox"/> metaná	<input type="checkbox"/> veslování
<input type="checkbox"/> cyklistika	<input type="checkbox"/> rychlobruslení	<input type="checkbox"/> vodní lyžování
		<input type="checkbox"/> vodní motorismus

### Sportovní prostor využívají

mentální postižení  
 neslyšící  
 spastic handicap  
 tělesné postižení - ČATHS  
 těleské postižení ČSTPS  
 zrakově postižení  
 vnítrně postižení

Délka  Šířka  Výška  Hloubka

Počet sedících diváků  Počet stojících diváků  Sezónní zakrytí

Soutěžní parametry\*  
 Celostátní soutěže  Mezinárodní  Oblastní  Nesoutěžní

### Povrch

<input type="checkbox"/> antuka	<input type="checkbox"/> palubky	<input type="checkbox"/> stojatá voda
<input type="checkbox"/> asfalt	<input type="checkbox"/> palubovka	<input type="checkbox"/> škvára
<input type="checkbox"/> beton	<input type="checkbox"/> písek	<input type="checkbox"/> technický sníh
<input type="checkbox"/> dřevo	<input type="checkbox"/> příhříváná upravovaná voda	<input type="checkbox"/> tekoucí voda
<input type="checkbox"/> gymnastická podlaha	<input type="checkbox"/> příhříváná voda	<input type="checkbox"/> umělý povrch
<input type="checkbox"/> koberec	<input type="checkbox"/> přírodní ledová procha	<input type="checkbox"/> umělý trávník
<input type="checkbox"/> ledová plocha	<input type="checkbox"/> přírodní trávník	<input type="checkbox"/> upravovaná voda
<input type="checkbox"/> mlátová úprava	<input type="checkbox"/> sníh	<input type="checkbox"/> výiisky (nisaplast)

Fotografie (název fotografie z fotoaparátu, popř. přejmenování)  
 1  2  3

## KLUBOVÝ PROSTOR

PROSTOR - KLUBOVÝ (v objektu.....)	
Typ prostoru Klubový	Název prostoru
Plocha (v m2)	Objem (v m2)
Popis	
Priorita ve výpisu prostorů <input type="checkbox"/>	
Fotografie (název fotografie z fotoaparátu, popř. přejmenování) 1 <input type="text"/> 2 <input type="text"/> 3 <input type="text"/>	
Název části prostoru	Plocha v m2
Popis	
Název části prostoru	Plocha v m2
Popis	
Název části prostoru	Plocha v m2
Popis	
Název části prostoru	Plocha v m2
Popis	

## KOMERČNÍ PROSTOR

PROSTOR - KOMERČNÍ (v objektu.....)	
Typ prostoru Komerční	Název prostoru
Plocha (v m2)	Objem (v m2)
Popis	
Priorita ve výpisu prostorů <input type="checkbox"/>	
Fotografie (název fotografie z fotoaparátu, popř. přejmenování) 1 <input type="text"/> 2 <input type="text"/> 3 <input type="text"/>	
Název části prostoru	Plocha v m2
Popis	
Název části prostoru	Plocha v m2
Popis	
Název části prostoru	Plocha v m2
Popis	
Název části prostoru	Plocha v m2
Popis	

## TECHNICKÝ PROSTOR

PROSTOR - TECHNICKÝ (v objektu.....)	
Typ prostoru Klubový	Název prostoru
Plocha (v m2)	Objem (v m2)
Popis	
Priorita ve výpisu prostorů <input type="checkbox"/>	
Fotografie (název fotografie z fotoaparátu, popř. přejmenování) 1 <input type="text"/> 2 <input type="text"/> 3 <input type="text"/>	
Název části prostoru	Plocha v m2
Popis	
Název části prostoru	Plocha v m2
Popis	
Název části prostoru	Plocha v m2
Popis	
Název části prostoru	Plocha v m2
Popis	



### C. Vložení informací do IS ČUS

---

- A. Aktualizaci provést přímo v IS ČUS.
  
- B. Nakreslit schéma pasportu TJ/SK a vyplnit ke všem částem tabulky (z Excelu) + vyfotit fotky a vše zaslat emailem nebo přinést osobně (fotky na flesh) na PSU.  
Materiály do IS ČUS zadáme. Zaslat/přinést nejpozději do 15.12.2017.  
(!!! Tabulky neposílat formou obrázků nebo oskenované!!!)
  
- C. Domluvit si schůzku a my Vám s aktualizací pomůžeme:

Kontakt: Veronika Froňková +420 721 863 150

**(Dovolená na PSU 22. 12. 2017 - 1. 1. 2018. z důvodu pracovní účasti na Mezinárodním vánočním turnaji v basketbale)**